

野球競技者登録システム「野球ねっと」リニューアルのお知らせ

一般社団法人日本野球機構

2026 年 1 月

この度、野球競技者登録システム「野球ねっと」がリニューアルされます。

改修される主な機能は以下のとおりです。利用者の皆さまにとって基本的な使用方法が大きく変わるものではないです。

ご不明な点やお気づきのことがございましたらサポートセンターまでお問合せ下さいますようお願いいたします。

概要

1. リニューアル対象システム

野球競技者登録システム「野球ねっと」

2. リニューアルリリース日

✓ 一次リリース：2026 年 2 月 24 日（火）

✓ 二次リリース：2026 年 3 月下旬予定

※下段「主な改修機能」の内、統計に関する一部機能は二次リリースとなります

3. リニューアルされる主な機能

※下段参照

4. お問い合わせ先

野球ねっとサポートセンター

Mail：support@yakyu-net.jp

平日の 10:00～17:00（年末年始は除く）

リニューアル方針

「情報の堅牢化」「データの活用」「利便性の向上」の方針を元に以下の機能改修を行っています。

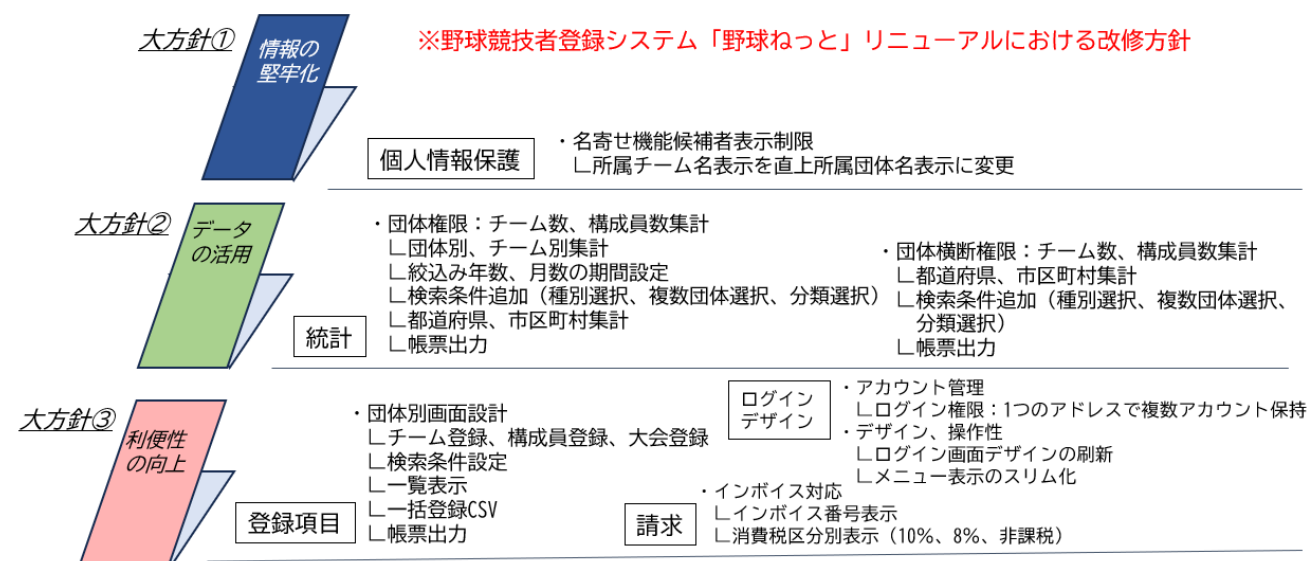

主な改修機能

詳しいリニューアル内容と操作方法は、「野球ねっと」システム画面の中にある「マニュアル」に記載しています。 ※マニュアル掲載場所：メニュー>ヘルプ>マニュアル

1. デザイン

画面デザインとメニュー表示を精査し、操作性を向上させています。

- ① 画面デザイン…デザイン性の向上
- ② メニュー表示…画面上部に表示

2. アカウント

1つのアドレスで複数アカウントを保持できるようになりました。

(例) 1人の人が複数の団体やチームの操作をする場合、

[旧] 団体、チームごとに異なるアドレスでアカウントを登録する必要あり

[新] 1つのアドレスで複数アカウントを持つことが可能

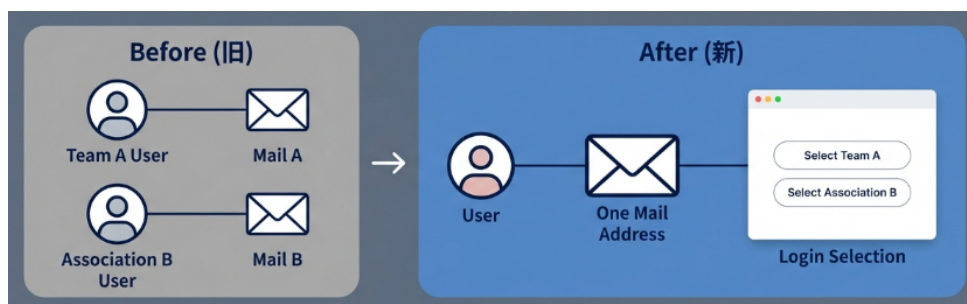

◎ ログイン時の表示

1つのアドレスで複数アカウントを持っている場合、ログイン時にどの団体、チームで操作するか選択画面が表示されます

所属組織選択

☒ 148 - 野球連盟

☐ 2553 - 高等学校

☐ 2554 - 選抜2025

☐ 2555 - レークス

◎ アカウントの変更方法

すでに複数のアドレスを使い分けしていて、1つのアドレスに統合させたい方

▼ チームの方の場合

メニュー>アカウント>一覧>変更したいアカウントを選択>編集>登録

▼ 団体（連盟、協会など）の方の場合

メニュー>団体>アカウント確認一覧>変更したいアカウントを選択>編集>登録

3. 登録項目の団体別画面設計

以下の機能について、団体ごとに必要な情報（登録項目）だけが表示されるようになりました。

- ・ チーム登録、構成員登録、大会登録
- ・ 検索条件設定
- ・ 一覧表示
- ・ 一括登録 CSV
- ・ 帳票出力（PDF、CSV）

[注意]

各中央団体にヒアリングした結果を元に登録項目を整理しています。整理した結果、これまで表示されていた項目や選択肢がなくなっている場合がございます。

（例）全日本軟式野球連盟の場合

[構成員登録の種別選択]

旧)「事務局長」→新)「事務局長」の選択肢なし

✓ 2026 年度以降の新規登録…「事務局長」選択肢なし

✓ 2025 年度以前に登録されていた場合

└2026 年度は「事務局長」の表示継続

4. 構成員登録「名寄せ」所属チーム名表示制限

個人情報保護の観点から、「名寄せ」機能で表示される候補者の所属チーム名を非表示としました。

※「名寄せ」

自チームに登録しようとしている構成員が他のチームにも所属している場合、「名寄せ」候補者として表示され、同一人物として登録する機能です。

「氏名カナ」「生年月日」「性別」が合致する場合に「名寄せ」候補者が表示されます。

5. 過去年度所属構成員情報の表示

過去年度に所属していた構成員の情報を確認することができるようになりました。

◎ 過去所属構成員の確認方法

メニュー>構成員>構成員確認 or 構成員一覧>過去年度はこちら



| 登録年度 | 氏名 | 氏名カナ | 年齢 | 学年 | 構成員種別1 | 構成員種別2 | チーム種別 (カテゴリー) | チーム名 | 年度内所属開始日 | 年度内所属終了日 |
|------|--------|-------------|----|----|----------------|--------|---------------|---------|------------|------------|
| 2022 | 荒川 龍太郎 | アラカワ リュウタロウ | 70 | 4 | 管理者・会長・代表 | | | 北海道札幌学校 | 2022-04-01 | 2023-03-31 |
| 2022 | 東京 虎太郎 | トウキョウ コタロウ | 40 | 4 | 管理者・責任教師・部長・顧問 | | | 北海道札幌学校 | 2022-04-01 | 2023-03-31 |
| 2022 | 北海 真 | ホッカイ マコト | 17 | | 指導者・監督 | | | 北海道札幌学校 | 2022-04-01 | 2023-03-31 |
| 2022 | 品川 幹太 | シナガワ カンタ | 60 | 4 | 指導者・監督 | | | 北海道札幌学校 | 2022-04-01 | 2023-03-31 |
| 2022 | 北 鮎 | キタ シャケ | 37 | | 指導者・監督 | | | 北海道札幌学校 | 2022-04-01 | 2023-03-31 |
| 2022 | 江別 さとみ | エベツ サトミ | 19 | 4 | スタッフ・チームドクター | | | 北海道札幌学校 | 2022-04-01 | 2023-03-31 |
| 2022 | 夕張 桃 | ユウバリ モモ | 18 | 4 | スタッフ・チームドクター | | | 北海道札幌学校 | 2022-04-01 | 2023-03-31 |
| 2022 | 根室 岬 | ネムロ ミサキ | 18 | 4 | スタッフ・チームドクター | | | 北海道札幌学校 | 2022-04-01 | 2023-03-31 |
| 2022 | 雪 深海 | ユキ フカミ | 23 | 1 | 選手 | | | 北海道札幌学校 | 2022-04-01 | 2023-03-31 |

※表示、取り出しできる情報は以下に限ります

「年度」「氏名」「氏名カナ」「年齢/学年（検索年度当時）」「種別」「チーム種別」「チーム名」
「年度内所属開始日/終了日」

6. 請求

インボイス制度に対応するため、以下の機能を追加しました。

① インボイス番号表示

「野球ねっと」から出力する請求書や領収書に団体のインボイス番号を表示させたい場合には

登録を行ってください。

◎ インボイス番号登録方法

▼ 団体（連盟、協会など）限定の機能

メニュー>請求>団体請求情報登録>事業者登録番号（T番号）入力>登録

団体請求情報登録

| | |
|-------------------|--|
| 団体ID | 6 |
| 団体名 | |
| 金融機関コード 必須 | 1234 |
| 支店コード 必須 | 111 |
| 口座種別 必須 | <input checked="" type="radio"/> 普通 <input type="radio"/> 当座 |
| 口座番号 必須 | |
| 口座名義 必須 | |
| 事業者登録番号 (T番号) | |

← 戻る

登録

② 消費税区分別表示（10%、8%、対象外）

請求を作成する際、費目ごとに消費税の区分を設定できるようになりました。

請求金額 **必須**

※コンビニ支払には所定の手数料がかかります。

| 内訳名目 | 請求金額 | 消費税 | |
|------|--------|------------|----|
| 登録料 | 1000 円 | 対象外 ▼ | 削除 |
| 書籍代 | 1000 円 | 消費税10%対象 ▼ | 削除 |
| 弁当代 | 1000 円 | 消費税8%対象 ▼ | 削除 |

+ 請求内訳を追加

7. 統計 ※団体（連盟、協会など）が利用できる機能

① 団体内権限

集計機能の利便性を上げた他、自団体配下のチーム所在地に基づく都道府県と市区町村別にチーム数と構成員数の集計を出すことができるようになりました。（自団体配下のチーム名、個人名閲覧可）

② 団体横断権限

他団体のチーム数、構成員数の集計結果を横断的に閲覧できるようになりました。（チームや個人を特定するデータは閲覧不可）

例) 東京都の地区町村別構成員数表示例

| 構成員登録数 (活動中の構成員数) | | | | | | | | | |
|-------------------|------|------|-------|-------|-------|--------|-------|-----------|-----|
| 所属チーム・学校所在市区町村 | 年度 | 分類項目 | 全日本大学 | 日本高野連 | 全日本軟式 | リトルシニア | 全日本女子 | Baseball5 | NPB |
| | | | 選手 | 選手 | 選手 | 選手 | 選手 | 選手 | 選手 |
| 千代田区 | 2025 | 男性 | 1 | 0 | 0 | 0 | 0 | 0 | 0 |
| 中央区 | 2025 | 男性 | 0 | 4 | 0 | 0 | 0 | 0 | 0 |
| 港区 | 2025 | 男性 | 0 | 0 | 0 | 0 | 6 | 0 | 0 |
| 新宿区 | 2025 | 男性 | 0 | 0 | 0 | 0 | 0 | 0 | 0 |
| 文京区 | 2025 | 男性 | 0 | 0 | 0 | 0 | 0 | 0 | 0 |
| 台東区 | 2025 | 男性 | 0 | 0 | 0 | 0 | 0 | 0 | 0 |
| 墨田区 | 2025 | 男性 | 0 | 0 | 0 | 0 | 0 | 0 | 0 |
| 江東区 | 2025 | 男性 | 0 | 0 | 0 | 0 | 0 | 0 | 0 |
| 品川区 | 2025 | 男性 | 0 | 0 | 0 | 0 | 0 | 0 | 0 |
| 目黒区 | 2025 | 男性 | 0 | 0 | 0 | 0 | 0 | 0 | 0 |
| 大田区 | 2025 | 男性 | 0 | 0 | 0 | 0 | 0 | 0 | 0 |
| 世田谷区 | 2025 | 男性 | 0 | 0 | 0 | 0 | 0 | 0 | 0 |

[重要] ※チームの皆さまへのお願い

「市区町村」の集計を出すため、これまで登録されているチームの市区町村名をマスターデータに置き換える処理を行いました。これまで正しく市区町村名が入力されていなかったチームは、置換ができず、不正な値のままとなっています。

以下の手順で登録状況を確認の上、誤りがある場合は正しい市区町村名に変更してください。

◎ チーム所在地「市区町村」確認、変更方法 ※

メニュー>チーム>チーム情報>チーム変更申請編集

市区町村名を入力すると該当する市区町村名が表示されるので、選択してください

チーム・学校所
在都道府県

必須

神奈川県

チーム・学校所
在市区町村

必須

横浜市中区

横浜市中区

学校名

必須

「学校名」を入力し、該当の学校が
押してください。

[補足]

以下の統計機能は二次リリースとなります。

- ・ チーム登録数「月別」「年度別」「都道府県」「市区町村」集計
- ・ 構成員登録数「都道府県」「市区町村」集計

以上